Sindicato dos Trabalhadores Metalúrgicos de Brusque

ANO 12 | Nº 24 | EDIÇÃO QUADRIMESTRAL | JAN, FEV, MAR E ABR DE 2022

0,2% DE AUMENTO REAL é justo?

ESSA É A PROPOSTA DOS PATRÕES!

14 de maio

ASSEMBLEIA DA CONVENÇÃO COLETIVA DE TRABALHO

É ISSO MESMO: 0,2% é a proposta dos patrões de aumento real de salário para os trabalhadores Metalúrgicos de Brusque e Região na negociação da Convenção Coletiva de Trabalho 2023/2024. O índice da inflação já foi perdido nos 12 meses que se passaram. Por essa questão, e de outros itens rejeitados pelo patronal, o Sindicato dos Trabalhadores Metalúrgicos de Brusque irá realizar uma ASSEMBLEIA GERAL para debater com os trabalhadores e trabalhadoras da categoria.

BRUSQUE
ASSEMBLEIA CCT 23/24
14 de maio
HORÁRIO: ÀS 8H30
Local: sede administrativa, na Rua João Bauer, nº 75, Centro, Brusque

GUABIRUBA
ASSEMBLEIA CCT 23/24
14 de maio
HORÁRIO: ÀS 10H30
Local: sede recreativa, na Rua Brusque, nº 2010, Centro, Guabiruba

Salário mínimo nacional tem ganho real de 2,8%

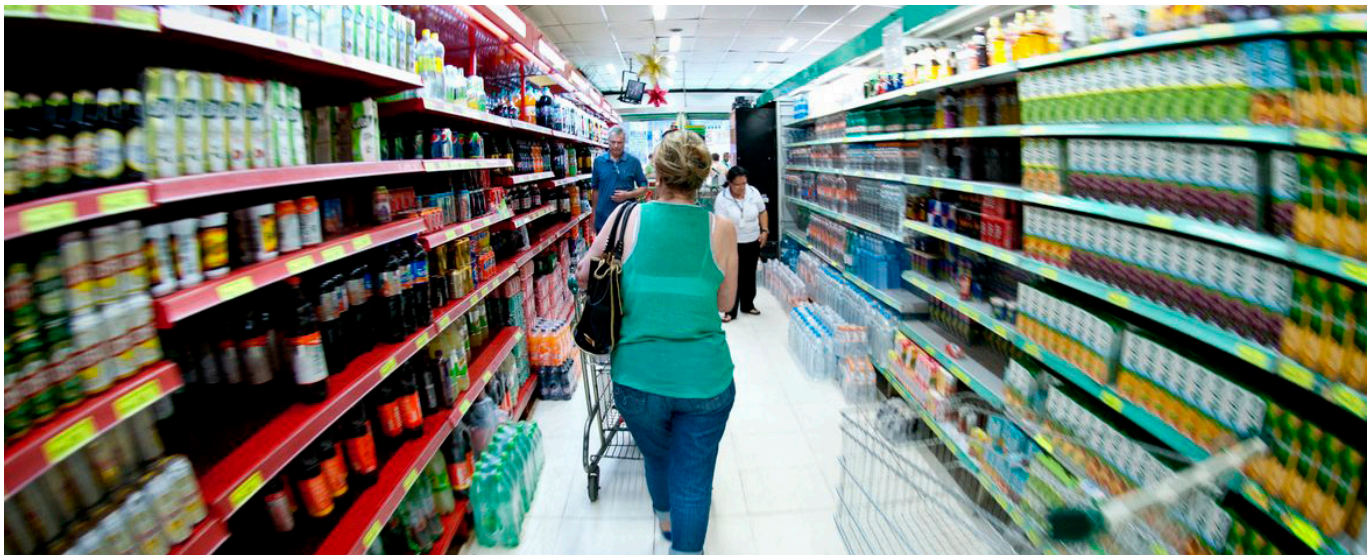

Em 1º de maio de 2023, o trabalhador que recebe salário mínimo tem o segundo reajuste do ano. A remuneração mensal passou de R$ 1.302 para R$ 1.320. A medida provisória com o aumento foi publicada em edição extra do Diário Oficial da União. O ganho real (aumento acima do INPC - Índice Nacional de Preços ao Consumidor) foi de 2,8%.

O aumento para R$ 1.320 ficou em discussão porque os R$ 6,8 bilhões destinados pela Emenda Constitucional da Transição se mostraram insuficientes para bancar o aumento dos benefícios do Instituto Nacional do Seguro Social (INSS) atrelados ao salário mínimo. Isso porque a forte concessão de aposentadorias e pensões no segundo semestre do ano passado criou impacto maior que o estimado para os gastos do INSS neste ano.

De acordo com o Ministério da Fazenda, além dos R$ 6,8 bilhões, o governo precisaria de R$ 7,7 bilhões para bancar o aumento do salário mínimo para R$ 1.320 ainda em janeiro. Inicialmente, a equipe econômica queria adiar o reajuste para 2024, mas o governo conseguiu encontrar recursos para o novo aumento do mínimo. O dinheiro veio do recadastramento do Bolsa Família, que eliminou 1,2 milhão de beneficiários em situação irregular apenas em abril.

"O relator [do Orçamento], depois que o projeto foi encaminhado ao governo federal, reforçou o orçamento do Ministério da Previdência em R$ 6,8 bilhões. Só que esse recurso foi consumido pelo andar da fila do INSS [redução da fila de pedidos]. A partir do início do processo eleitoral, a fila começou a andar", disse o ministro da Fazenda, Fernando Haddad, em janeiro.

Brusque tem a 13ª Cesta Básica mais cara do Brasil

Os principais vilões da cesta básica em Brusque, em recente pesquisa, realizada entre março e abril de 2023, pelo Departamento Intersindical de Estatística e Estudos Socioeconômicos (DIEESE) foram o tomate (19,17%), batata (13,14%) e o leite integral (9,32%).

Segundo o Ranking, Brusque é a cidade com a 13ª cesta básica mais cara do país, com o custo médio de R$617,86. As capitais São Paulo (R$794,68), Porto Alegre (R$783,55) e Florianópolis (R$769,35) compõem a primeira, segunda e terceira colocação. Considerando o salário mínimo líquido, após o desconto de 7,5% da Previdência Social, o mesmo trabalhador precisou comprometer, em abril de 2023, 55,11% da remuneração para adquirir os produtos da cesta básica, que é suficiente para alimentar um adulto durante um mês.

Em abril de 2023, o salário mínimo necessário para a manutenção de uma família de quatro pessoas deveria ter sido de R$ 6.676,11, ou 5,13 vezes o mínimo reajustado em R$ 1.302,00.